

CON IL FSE E LA REGIONE DEL VENETO

LA FORMAZIONE CRESCE

POR FSE 2014-2020 – AGIRE PA. Percorsi per governare il cambiamento e creare valore per cittadini e imprese – Anno 2019

30/03/2021 ore 10:00

SEMINARIO DI DIFFUSIONE DEI RISULTATI DEL PROGETTO **LA TRASFORMAZIONE DIGITALE:** un concreto progetto di sviluppo organizzativo

Progetto 1348-0003-540-2019

Intervento: 1348/10213222-043/879/DEC/19



UNIONE EUROPEA
Fondo sociale europeo

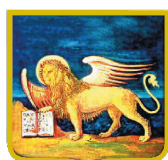

REGIONE DEL VENETO



POR FSE 2014-2020
REGIONE DEL VENETO



Workshop

LA TRASFORMAZIONE DIGITALE: un concreto progetto di sviluppo organizzativo

30 marzo 2021

ore 10:00

Modalità: ONLINE

Costo: Gratuito (il workshop è realizzato con risorse a valere sul Programma Operativo Regionale cofinanziato con il Fondo Sociale Europeo 2014/2020 di Regione Veneto)

Orario: dalle 10.00 alle 12.00

Relatori: Giuseppe Paxia KAIROSFORMA SRL
Francesco Beccari e Mattia Stellari GRUPPO MAGGIOLI

PROGRAMMA

- Ore 10.00 Paxia Giuseppe per KAIROSFORMA S.r.l. Impresa Sociale, *Ente Promotore del progetto e Accreditato dalla Regione del Veneto*
Il processo di digitalizzazione nella PA: impatto sulle organizzazioni e resistenza al cambiamento
- Ore 10.20 Mattia Stellari per Gruppo MAGGIOLI *Partner Operativo del Progetto*
Gli strumenti digitali dell'Ente: la differenza tra possederli ed utilizzarli. L'esperienza di Maggioli con i Comuni aderenti al Progetto di KairosForma
- Ore 11.10 Francesco Beccari per Gruppo MAGGIOLI *Partner Operativo del Progetto*
La Trasformazione Digitale: da "serie di adempimenti" a "progetto di sviluppo organizzativo" che guida l'evoluzione dell'Ente

ISCRIZIONE online → <http://kairos-consulting.com/verso-la-transizione-digitale-modulo-iscrizione-3/>

Termini iscrizioni: entro lunedì 29/03/2021 ore 15.00

Posti disponibili: 40



UNIONE EUROPEA
Fondo sociale europeo

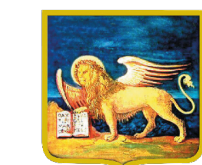

REGIONE DEL VENETO



POR FSE 2014-2020
REGIONE DEL VENETO



Organismo
di Formazione
accreditato
dalla Regione
del Veneto



KAIROS
forma
GRUPPO
Maggioli